



Reconquista, 07 de Noviembre de 2023  
 HONORABLE CONCEJO MUNICIPAL  
 RECONQUISTA  
 ENTRO: 08 / 11 / 23 Hora: 08.50  
 Expte: 0568 / 23 Firma: *[Signature]*  
 SALIO: / /

Al Sr Gustavo López  
 Presidente del Honorable Consejo Deliberante  
 de la Ciudad de Reconquista

En mi carácter de socio gerente de la sucursal de Reconquista de la firma Arnaldo Buyatti e Hijos, el abajo firmante, tengo el agrado de dirigirme a usted y por su intermedio a ese honorable cuerpo, a fin de solicitarles tengan a bien considerar brindarnos una excepción al Código de Planeamiento de la Ciudad de Reconquista vigente, mi pedido radica en que nuestra empresa ubicada en Ruta N°11 y calle 45 de la ciudad de Reconquista, cuyas actividades son la distribución y comercialización de materiales de construcción, en medio de la realidad económica actual del país y de nuestro norte santafesino en particular, apostamos a expandirnos, generar nuevas fuentes de trabajo a las muchas de las que ya contamos en la actualidad. Debido a las actividades que realizamos y por cuestiones de logística y a ampliar la superficie de nuestra casa central para ofrecer mejor atención a nuestra clientela, necesitamos construir un nuevo espacio de comercial en el terreno ubicado en Ruta 11 N° 2209 - 2217, en la esquina frente al actual edificio comercial, dejando el mismo para depósito. Para poder lograr dicho propósito necesitamos ocupar la totalidad del lote antes mencionado con el fin de incorporar nuevos rubros a los que ya contamos en la actualidad, por lo que nos excedamos en el FOS y el FIT permitidos por dicho Código, es en esos puntos que radica nuestro pedido.

Sin otro particular, esperando vuestra respuesta que nos permita seguir apostando al crecimiento me es grato saludarlos muy atentamente.

*[Signature]*

Germán G. Buyatti  
 Socio Gerente

15446314

# PLANO DE CONSTRUCCIÓN DE LOCAL COMERCIAL

PROPIEDAD DE :

## ARNALDO BUYATTI e HIJOS S.A.

Domicilio :Ruta Nacional N° 11 N° 2209 Y 2217 Rqta Dpto Gral Obligado Santa Fe

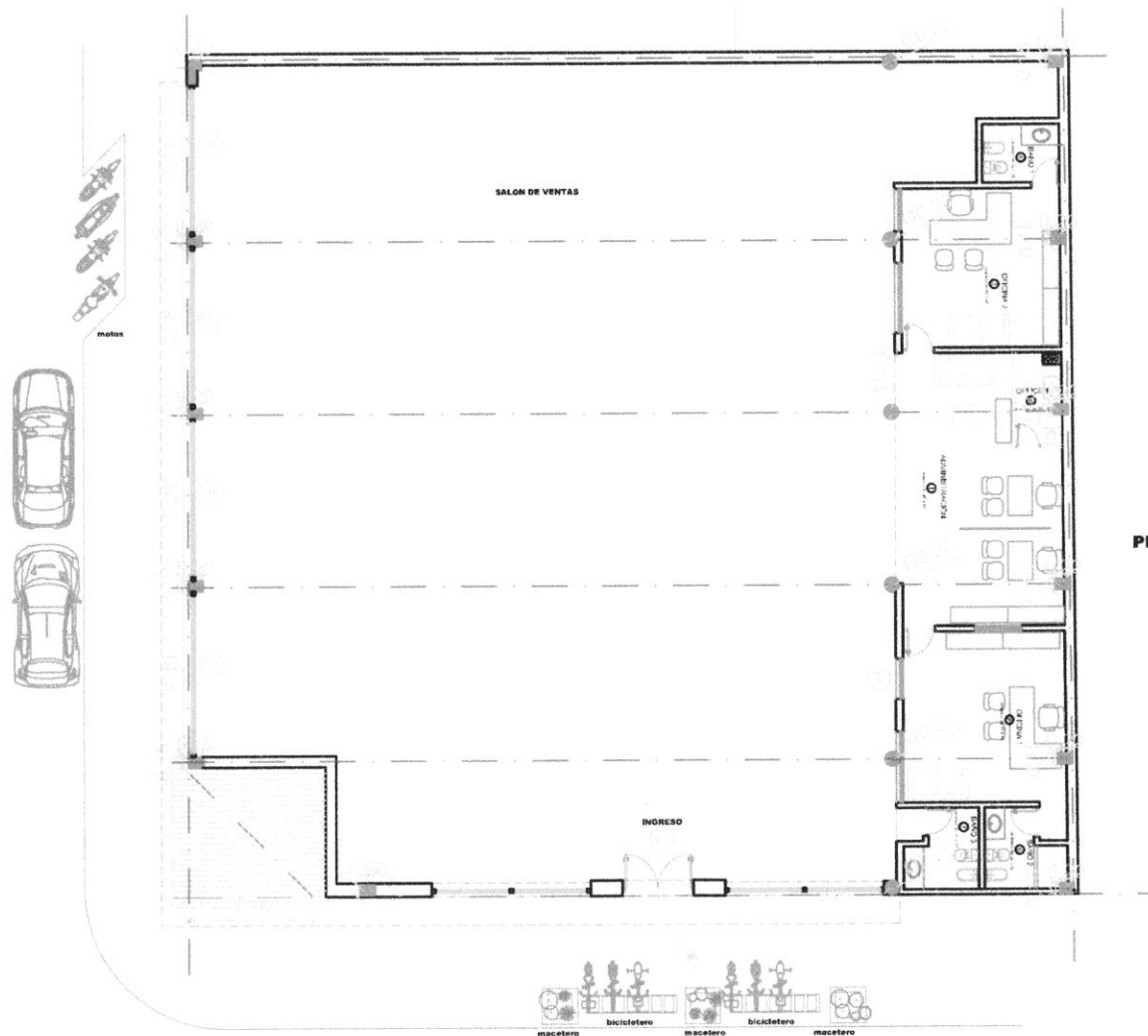

Superficie ocupada del terreno  
583,50 m<sup>2</sup>

Superficie Nueva a incorporar  
583,50 m<sup>2</sup>

PLANTA BAJA GENERAL  
Escala 1:100



PLANO DE CONSTRUCCIÓN DE LOCAL COMERCIAL

PROPIEDAD DE :

ARNALDO BUYATTI e HIJOS S.A.

Domicilio :Ruta Nacional N° 11 N° 2209 Y 2217 Rqta Dpto Gral Obligado Santa Fe

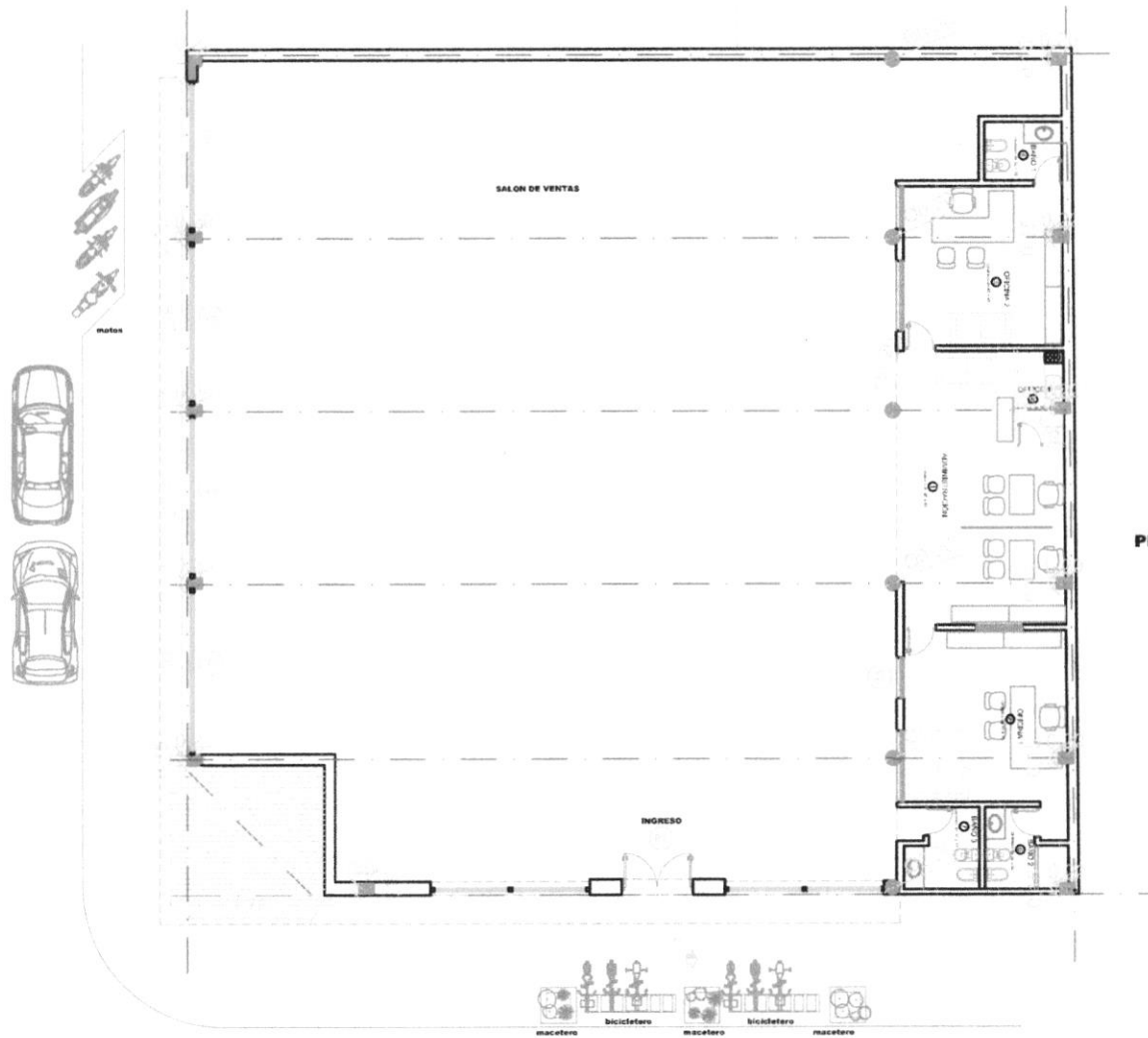

Superficie ocupada del terreno  
583,50 m<sup>2</sup>

Superficie Nueva a incorporar  
583,50 m<sup>2</sup>

PLANTA BAJA GENERAL  
Escala 1:100

