PARTIDO JUSTICIALISTA

BLOQUE CONCEJALES
CONCEJO MUNICIPAL
RECONQUISTA

PROYECTO DE MINUTA DE COMUNICACIÓN (RECOMENDACIÓN O SUGERENCIA).

El Concejo Municipal vería con agrado que el Departamento Ejecutivo Municipal, a través de la Secretaría de Control Público y el Observatorio Vial, lleve a cabo un estudio exhaustivo con el propósito de identificar las medidas preventivas de seguridad vial más apropiadas para regular el tránsito vehicular sobre el tramo final de Av. España y en su intersección con Calle Pueyrredón. Luego de realizado el análisis, se solicita que proceda a implementar dichas medidas en la zona mencionada.-

SALA DE SESIONES.

FUNDAMENTOS

La presente recomendación se enmarca en la necesidad de llevar a cabo un estudio exhaustivo y la posterior implementación de medidas preventivas de seguridad vial sobre Av. España y también en su intersección con Calle Pueyrredón, con el objetivo de garantizar la seguridad vial en un punto identificado como crítico, donde en muchas ocasiones se dificulta la circulación, ya sea por vehículos mal estacionados como por vehículos que ingresan a contramano.

Además, hemos observado que el cordón que esta sobre la mano izquierda en los primeros metros de Calle Pueyrredón frente a la “Panadería Vicen Pan”, debería estar pintado de color amarillo, prohibiendo el estacionamiento de todo tipo de vehículo, debido a que, quien viene circulando por avenida España y viéndose obligado a girar a su derecha, se encuentra con obstáculos, dificultando su circulación.

Por lo expuesto, recomendamos que el D.E.M, que a través de la Secretaria de Control Público, evalué y realice un análisis sobre cuáles serían las mejores medidas

preventivas de seguridad vial a implementar para ordenar el tránsito en la arteria e intersección mencionada.

ANEXO

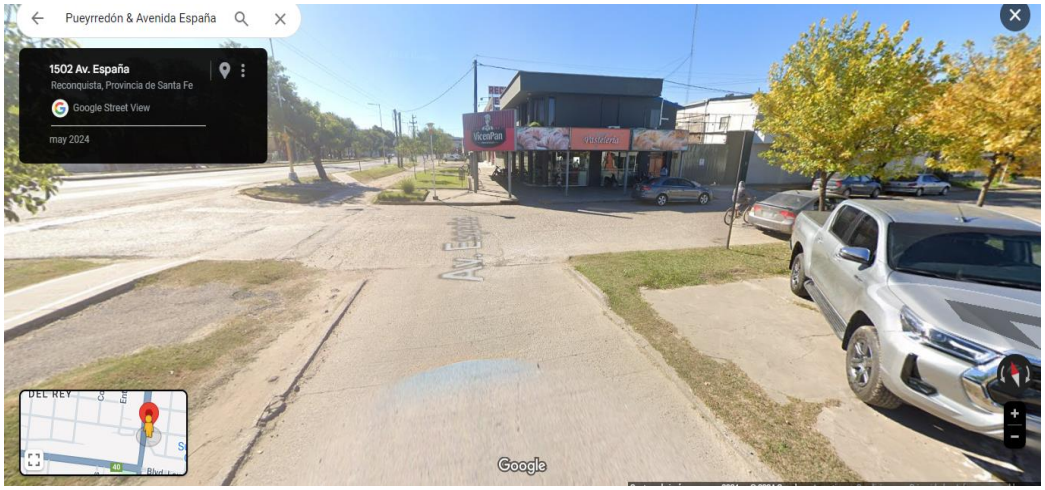
Pueyrredón & Avenida España
1502 Av. España
Reconquista, Provincia de Santa Fe
Google Street View
may 2024
Av. España
Google